

Digital Management

Das betriebswirtschaftlich-technisch ausgerichtete Studium bietet dir die Möglichkeit, Management und technische Expertise zu vereinen.



Mit Fokus auf die Themenfelder der digitalen Transformation vermitteln wir dir das Wissen und die Kompetenz für deine Aufgaben in deinem zukünftigen Traumjob als Digitalisierungsexpert*in.

Weil Praxisnähe unsere Stärke ist, erlebst du spannende Projekte und inspirierende Fächer, die wirtschaftliches Denken und Handeln mit den neusten technologischen Entwicklungen verbinden.

Tauche ein in die Welt des Digital Managements und gestalte mit deinem Studium deine Zukunft aktiv mit klarem Sinn und Ziel.

1. Semester	Allgemeine BWL, Buchführung & Bilanzierung, Mathe, Programmieren, Wirtschaftsinformatik, Studium Generale
2. Semester	Organisation & Personal, VWL, Wirtschaftsenglisch, Agile Methoden, Wirtschaftsinformatik, Purpose
3. Semester	Investition & Finanzierung, Marketing, Zivil- und Handelsrecht, Kostenrechnung & Controlling, Data Science & Statistik, Daten- und Informationsmanagement
4.-5. Semester	Studiengangsspezifische Wahlpflichtveranstaltungen im Bereich Digitalisierung
6. Semester	Einführung in das praktische Studiensemester, Praxisanalyse & Praxisphase
7. Semester	Wissenschaftliches Arbeiten, Methoden, Blended Learning, Bachelorseminar, Bachelorarbeit & Kolloquium

Studienbeginn

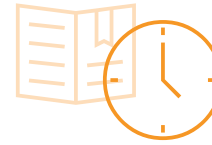

Die Aufnahme erfolgt zum **Wintersemester**.

Infos für Erstsemester gibt's auf:

www.hs-empden-leer.de/sl/erstsemester

Kontakt

Wir helfen dir gern weiter!



Bei allgemeinen Fragen:

Zentrale Studienberatung

Constantiaplatz 4
26723 Emden
Telefon +49 4921 807-7575
zsb@hs-empden-leer.de

Bei Fragen zu den Studiengängen:

Fachbereich Wirtschaft

Silke Willms M. A.
Telefon +49 4921 807-1162
silke.willms@hs-empden-leer.de

Du hast Interesse? Dann starte mit uns in deine berufliche Zukunft!



Mehr Infos gibt's auf:
<https://www.hs-empden-leer.de/studierende/fachbereiche/wirtschaft/studiengaenge>

Oder komm vorbei & lerne die Hochschule und den Fachbereich persönlich kennen!

» www.hs-empden-leer.de

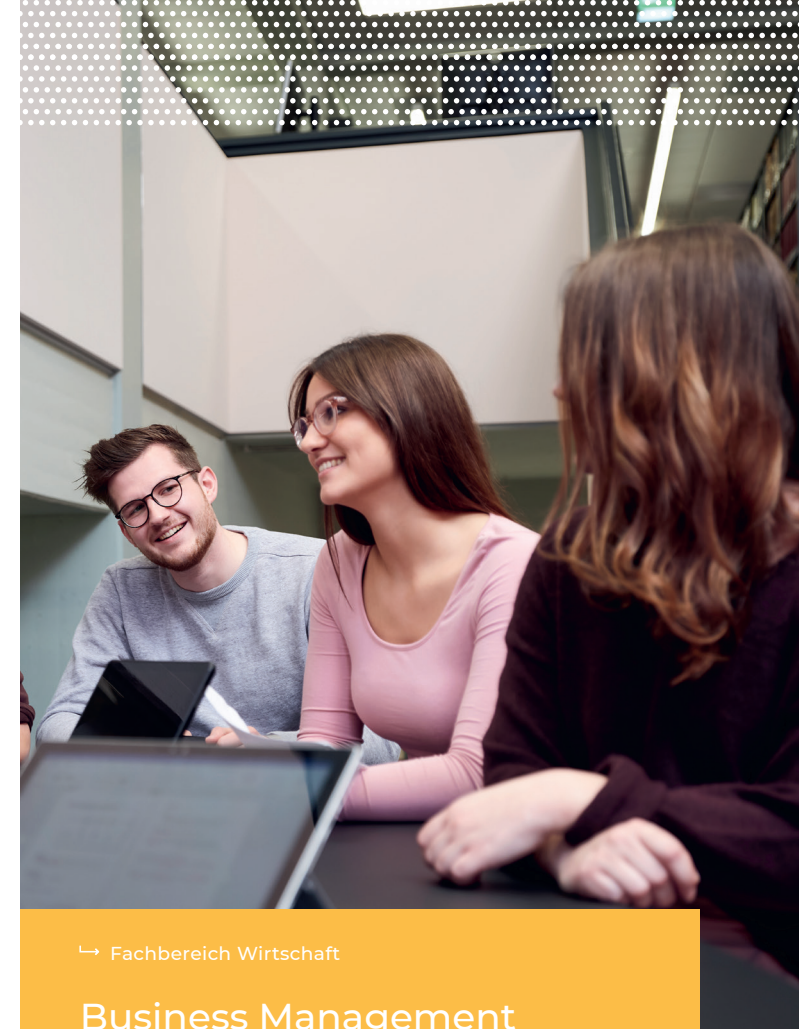

↳ Fachbereich Wirtschaft

Business Management
Energy- & Sustainability Management
Digital Management
International Business & Culture

GANZ NAH DRAN.



Business Management

Der betriebswirtschaftliche Studiengang bietet dir neben den grundlegenden Bereichen der Betriebswirtschaftslehre die Möglichkeit, Einblicke in ausgewählte Schwerpunktbereiche und aktuelle Forschungsthemen zu erlangen. Ab Semester vier wählst du zwei Schwerpunkte, je nach deinen persönlichen Interessen. Dabei stehen dir folgende zur Auswahl: Steuern & Rechnungswesen, Finanzen & Controlling, Logistik & Supply Chain Management sowie Marketing & Unternehmensführung. Zudem erweiterst du dein Fachwissen über betriebswirtschaftliche Methoden und arbeitest in praxisnahen Projekten, Fallstudien und Planspielen wobei wir auf die Nutzung von digitalen Tools und die Zusammenarbeit in vielseitigen Teams setzen. Mit deinem Studium gestaltest du somit nicht nur deine Zukunft, sondern auch die Welt um dich herum.

1. Semester	Allgemeine BWL, Buchführung, VWL, Mathe, Zivil- und Handelsrecht, Studium Generale
2. Semester	Organisation & Personal, Externes Rechnungswesen, Wirtschafts- & Unternehmensrecht, Statistik, Wirtschaftsenglisch, Purpose
3. Semester	Investition & Finanzierung, Marketing, Wirtschaftsinformatik, Produktion & Logistik, Kostenrechnung, Betriebliche Steuerlehre
4.-5. Semester	Studiengangsspezifische Wahlpflichtveranstaltungen im Schwerpunkt
6. Semester	Einführung in das praktische Studiensemester, Praxisanalyse, Praxisphase
7. Semester	Wissenschaftliches Arbeiten, Methoden, Blended Learning, Bachelorseminar, Bachelorarbeit & Kolloquium



International Business & Culture

Das international ausgerichtete Studium ermöglicht dir ein grundlegendes Wissen in den wichtigen Kompetenzfeldern: Wirtschaft, Kultur und Kommunikation. Dabei liegen die Schwerpunkte des Studiengangs unter anderem auf internationaler Business-Kommunikation, Englisch als Fremdsprache sowie Unternehmenskultur. Trotz des Erwerbs von soliden Kenntnissen in unterschiedlichen Bereichen der Betriebswirtschaftslehre verzichtest du auf traditionelle Mathematik- und Statistikfächer. Stattdessen erwirbst du im Laufe deines Studiums internationale Managementkompetenzen und interkulturelle Erfahrungen im Auslandssemester. Du setzt dich mit Themen wie gesellschaftliche Verantwortung auseinander und erlangst vielseitiges Wissen, um in der internationalen Geschäftswelt von morgen erfolgreich zu bestehen.

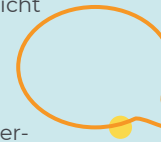

1. Semester	Allgemeine BWL, Buchführung, VWL, Project Management (Eng.), Wirtschaftsenglisch I, Studium Generale
2. Semester	Organisation & Personal, Externes Rechnungswesen, Production & Logistics (Eng.), Wirtschaftsenglisch II, Purpose
3. Semester	Investition & Finanzierung, Marketing (Eng.), Wirtschaftsinformatik, Kostenrechnung & Controlling, Wirtschaftsenglisch III, International Business Comm. (Eng.)
4. Semester	Studiengangsspezifische Wahlpflichtveranstaltungen auf Englisch
5. Semester	Semester Abroad
6. Semester	Einführung in das praktische Studiensemester, Praxisanalyse, Praxisphase
7. Semester	Wissenschaftliches Arbeiten, Methoden, Blended Learning, Bachelorseminar, Bachelorarbeit & Kolloquium

Energy & Sustainability Management

In diesem Bachelorstudiengang erwarten dich neben betriebswirtschaftlichen Grundlagen spannende Einblicke in die Bereiche: Energie, Umwelt und Nachhaltigkeit. Angelehnt an das „Drei-Säulen-Konzept der nachhaltigen Entwicklung“ erhältst du umfangreiche Kenntnisse ökologischer, wirtschaftlicher und sozialer Aspekte.

Deinen Fokus legst du dabei sowohl auf das Management von Transformationsprozessen im Bereich Energieversorgung & Nachhaltigkeit, als auch auf eine starke Praxisorientierung. Du bearbeitest aktuelle Fragestellungen der Energiewirtschaft und sicherst dir durch die integrierten Projekte während deines Studiums dein Fachwissen, um dieses später direkt im Job anzuwenden und umzusetzen. Gestalte deine Zukunft und den Wandel in Richtung Nachhaltigkeit aktiv mit.

1. Semester	Allgemeine BWL, Buchführung & Bilanzierung, Mathe, Zivil- & Handelsrecht, Mensch.Gesellschaft.Nachhaltigkeit, Studium Generale
2. Semester	Organisation & Personal, VWL, Wirtschaftsenglisch, Techn. Grundlagen d. Energiemana., Grundlagen d. Energiemanagements, Purpose
3. Semester	Investition & Finanzierung, Marketing, Wirtschaftsinformatik, Kostenrechnung & Controlling, Data Science & Statistik, Energiesysteme
4.-5. Semester	Studiengangsspezifische Wahlpflichtveranstaltungen im Bereich Energie- und Nachhaltigkeit
6. Semester	Einführung in das praktische Studiensemester, Praxisanalyse, Praxisphase
7. Semester	Wissenschaftliches Arbeiten, Methoden, Blended Learning, Bachelorseminar, Bachelorarbeit & Kolloquium

